

Kreis Tuttlingen
Gemeinde Durchhausen

essen

Überfeld

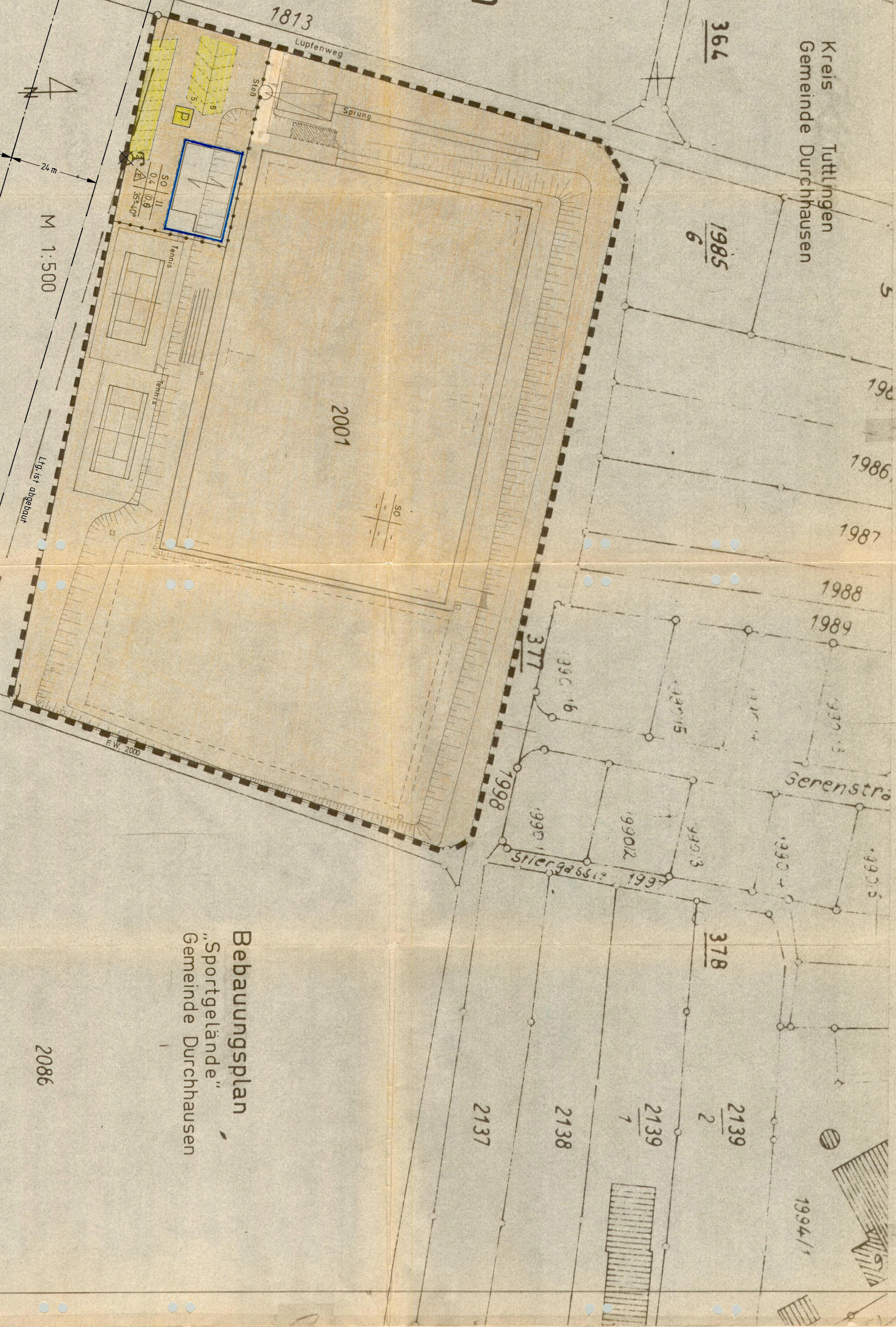

**Bebauungsplan
„Sportgelände“
Gemeinde Durchhausen**

20 kV Ltg.-EVS
Gefertigt:
Trossingen, den 22.3.82
Stadtbaunml

Planungsrechtliche und Bauvorschriftenliche
Festsetzungen gemäß § 9 (1) Bundesbaugesetz (BauGB)
in Verbindung mit § 11 (1) Nr. 1, 2, 3, 4, 5, 6, 7, 8, 9, 10, 11, 12, 13, 14, 15, 16, 17, 18, 19, 20, 21, 22, 23, 24, 25, 26, 27, 28, 29, 30, 31, 32, 33, 34, 35, 36, 37, 38, 39, 40, 41, 42, 43, 44, 45, 46, 47, 48, 49, 50, 51, 52, 53, 54, 55, 56, 57, 58, 59, 60, 61, 62, 63, 64, 65, 66, 67, 68, 69, 70, 71, 72, 73, 74, 75, 76, 77, 78, 79, 80, 81, 82, 83, 84, 85, 86, 87, 88, 89, 90, 91, 92, 93, 94, 95, 96, 97, 98, 99, 100, 101, 102, 103, 104, 105, 106, 107, 108, 109, 110, 111, 112, 113, 114, 115, 116, 117, 118, 119, 120, 121, 122, 123, 124, 125, 126, 127, 128, 129, 130, 131, 132, 133, 134, 135, 136, 137, 138, 139, 140, 141, 142, 143, 144, 145, 146, 147, 148, 149, 150, 151, 152, 153, 154, 155, 156, 157, 158, 159, 160, 161, 162, 163, 164, 165, 166, 167, 168, 169, 170, 171, 172, 173, 174, 175, 176, 177, 178, 179, 180, 181, 182, 183, 184, 185, 186, 187, 188, 189, 190, 191, 192, 193, 194, 195, 196, 197, 198, 199, 200, 201, 202, 203, 204, 205, 206, 207, 208, 209, 210, 211, 212, 213, 214, 215, 216, 217, 218, 219, 220, 221, 222, 223, 224, 225, 226, 227, 228, 229, 230, 231, 232, 233, 234, 235, 236, 237, 238, 239, 240, 241, 242, 243, 244, 245, 246, 247, 248, 249, 250, 251, 252, 253, 254, 255, 256, 257, 258, 259, 260, 261, 262, 263, 264, 265, 266, 267, 268, 269, 270, 271, 272, 273, 274, 275, 276, 277, 278, 279, 280, 281, 282, 283, 284, 285, 286, 287, 288, 289, 290, 291, 292, 293, 294, 295, 296, 297, 298, 299, 300, 301, 302, 303, 304, 305, 306, 307, 308, 309, 310, 311, 312, 313, 314, 315, 316, 317, 318, 319, 320, 321, 322, 323, 324, 325, 326, 327, 328, 329, 330, 331, 332, 333, 334, 335, 336, 337, 338, 339, 340, 341, 342, 343, 344, 345, 346, 347, 348, 349, 350, 351, 352, 353, 354, 355, 356, 357, 358, 359, 360, 361, 362, 363, 364, 365, 366, 367, 368, 369, 370, 371, 372, 373, 374, 375, 376, 377, 378, 379, 380, 381, 382, 383, 384, 385, 386, 387, 388, 389, 390, 391, 392, 393, 394, 395, 396, 397, 398, 399, 400, 401, 402, 403, 404, 405, 406, 407, 408, 409, 410, 411, 412, 413, 414, 415, 416, 417, 418, 419, 420, 421, 422, 423, 424, 425, 426, 427, 428, 429, 430, 431, 432, 433, 434, 435, 436, 437, 438, 439, 440, 441, 442, 443, 444, 445, 446, 447, 448, 449, 450, 451, 452, 453, 454, 455, 456, 457, 458, 459, 460, 461, 462, 463, 464, 465, 466, 467, 468, 469, 470, 471, 472, 473, 474, 475, 476, 477, 478, 479, 480, 481, 482, 483, 484, 485, 486, 487, 488, 489, 490, 491, 492, 493, 494, 495, 496, 497, 498, 499, 500, 501, 502, 503, 504, 505, 506, 507, 508, 509, 510, 511, 512, 513, 514, 515, 516, 517, 518, 519, 520, 521, 522, 523, 524, 525, 526, 527, 528, 529, 530, 531, 532, 533, 534, 535, 536, 537, 538, 539, 540, 541, 542, 543, 544, 545, 546, 547, 548, 549, 550, 551, 552, 553, 554, 555, 556, 557, 558, 559, 560, 561, 562, 563, 564, 565, 566, 567, 568, 569, 570, 571, 572, 573, 574, 575, 576, 577, 578, 579, 580, 581, 582, 583, 584, 585, 586, 587, 588, 589, 590, 591, 592, 593, 594, 595, 596, 597, 598, 599, 600, 601, 602, 603, 604, 605, 606, 607, 608, 609, 610, 611, 612, 613, 614, 615, 616, 617, 618, 619, 620, 621, 622, 623, 624, 625, 626, 627, 628, 629, 630, 631, 632, 633, 634, 635, 636, 637, 638, 639, 640, 641, 642, 643, 644, 645, 646, 647, 648, 649, 650, 651, 652, 653, 654, 655, 656, 657, 658, 659, 660, 661, 662, 663, 664, 665, 666, 667, 668, 669, 670, 671, 672, 673, 674, 675, 676, 677, 678, 679, 680, 681, 682, 683, 684, 685, 686, 687, 688, 689, 690, 691, 692, 693, 694, 695, 696, 697, 698, 699, 700, 701, 702, 703, 704, 705, 706, 707, 708, 709, 710, 711, 712, 713, 714, 715, 716, 717, 718, 719, 720, 721, 722, 723, 724, 725, 726, 727, 728, 729, 730, 731, 732, 733, 734, 735, 736, 737, 738, 739, 740, 741, 742, 743, 744, 745, 746, 747, 748, 749, 750, 751, 752, 753, 754, 755, 756, 757, 758, 759, 760, 761, 762, 763, 764, 765, 766, 767, 768, 769, 770, 771, 772, 773, 774, 775, 776, 777, 778, 779, 780, 781, 782, 783, 784, 785, 786, 787, 788, 789, 790, 791, 792, 793, 794, 795, 796, 797, 798, 799, 800, 801, 802, 803, 804, 805, 806, 807, 808, 809, 810, 811, 812, 813, 814, 815, 816, 817, 818, 819, 820, 821, 822, 823, 824, 825, 826, 827, 828, 829, 830, 831, 832, 833, 834, 835, 836, 837, 838, 839, 840, 841, 842, 843, 844, 845, 846, 847, 848, 849, 850, 851, 852, 853, 854, 855, 856, 857, 858, 859, 860, 861, 862, 863, 864, 865, 866, 867, 868, 869, 870, 871, 872, 873, 874, 875, 876, 877, 878, 879, 880, 881, 882, 883, 884, 885, 886, 887, 888, 889, 890, 891, 892, 893, 894, 895, 896, 897, 898, 899, 900, 901, 902, 903, 904, 905, 906, 907, 908, 909, 910, 911, 912, 913, 914, 915, 916, 917, 918, 919, 920, 921, 922, 923, 924, 925, 926, 927, 928, 929, 930, 931, 932, 933, 934, 935, 936, 937, 938, 939, 940, 941, 942, 943, 944, 945, 946, 947, 948, 949, 950, 951, 952, 953, 954, 955, 956, 957, 958, 959, 960, 961, 962, 963, 964, 965, 966, 967, 968, 969, 970, 971, 972, 973, 974, 975, 976, 977, 978, 979, 980, 981, 982, 983, 984, 985, 986, 987, 988, 989, 990, 991, 992, 993, 994, 995, 996, 997, 998, 999, 1000.

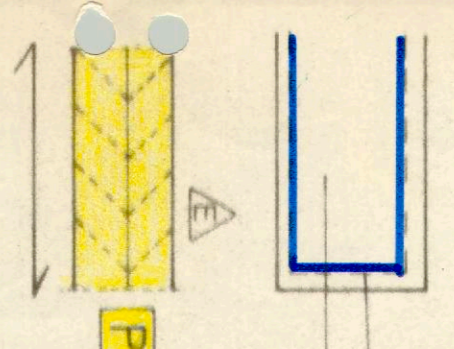
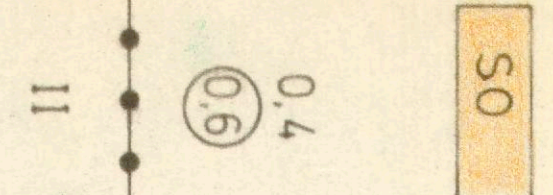

1. Art der baulichen Nutzung § 9 (1) BauVO und § 9 (1) BauVO
- 1.1 Sondergebiete § 11 BauVO
2. Art der baulichen Nutzung § 16-21 BauVO und § 9 (1) in Bezug auf entsprechende den Sondernutzungen im Plan
- 2.1 Grundflächenzahl (GRZ)
- 2.2 Geschossflächenzahl (GFZ)
- 2.3 Art der Nutzung § 16-21 BauVO
- 2.4 Art der Nutzung § 16-21 BauVO
- 2.5 Art der Nutzung § 16-21 BauVO
3. Bauweise, überbaubare Grundstücksfläche § 9 (2) BauVO § 22 und 23 BauVO
- 3.1 Bauweise
- 3.2 überbaubare Grundstücksfläche
- 3.2 Bauweise
- 3.2.1 nur Einzelhäuser in offener Bauweise zulässig § 26 (2) BauVO
- 3.2.2 Stellplätze sind nur auf dem in Plan besonders gekennzeichneten Flächen zulässig.
- 3.2.3 Freizeitanlage
- 3.2.4 Freizeitanlage
4. Höhenlagen der baulichen Anlagen § 11 (1) BauVO
- 4.1 nur in BauVO, in Verbindung mit § 11 (1) Die zulässige Erdbeschonungshöhe werden von Bauverordnungen im Bundesstaat angegeben.
5. Art der Gestaltung, Freizeitanlagen § 12, 14 und 11 (1) BauVO
- 5.1 Dachform - Satteldach
- 5.2 Dachneigung - 35° - 40°
- 5.3 Dachaufbauten sind zulässig.
6. Niedergrünungsstellen § 11 (1) BauVO
7. Größe der öffentlichen Grünungsflächen der baulichen Anlagen
8. Fußleuchten der Nutzungseinheiten

Bauweise	Art der baulichen Nutzung
Grundflächenzahl	Geschossflächenzahl
Art der Nutzung	Nachbauart
Art der Nutzung	Art der Nutzung

Verfahrensvermerke:

- Beschließung des Genehmigungsverfahrens nach § 2, Abs. 1 BauVO am 11. März 1982
- Als Entwurf öffentlich ausgestellt nach § 2, Abs. 6 BauVO vom -9. Aug. 1982
- Auslegung bekannt gemacht bis 18. Sep. 1982
- Als Satzung beschlossen am 30. Juli 1982
- Genehmigt durch das Landratsamt nach § 11 BauVO am 11. Nov. 1982
- Erlass Nr. 77. 6/82 am 11. März 1983
- Inkraft getreten (§ 12 BauVO) am -5. April 1983
- durch Bekanntmachung ab -6. April 1983
- Öffentlich ausgestellt

Genehmigt!
aufgrund § 11 BauVO
Tuttlingen, den 1. März 1983
Landratsamt
Tuttlingen

**Bebauungsplan „Sportgelände“
Gemeinde Durchhausen**

Gefertigt: Trossingen, den 22.3.1982

A. Fm
Stadt Tuttlingen
Rathaus